



## Mit dem Auto

Aus Richtung Norden: B 54, A1 – Münster Nord, Steinfurter Straße, Orléans-Ring, in Richtung „Uniklinikum“, später „Zentralklinikum“. Aus Richtung Süden: B219, A1, A43 – Münster Süd, Weseler Straße, Kolde-Ring, Kardinal-von-Galen-Ring, Richtung „Uniklinikum“, später „Zentralklinikum“.

## Mit Bus und Bahn:

Das UKM erreichen Sie direkt mit den Buslinien 1, 3, 22, R 63 und R 64, Haltestelle „Uniklinikum“ gegenüber dem Westeingang des Klinikums.

## Klinik für Nuklearmedizin

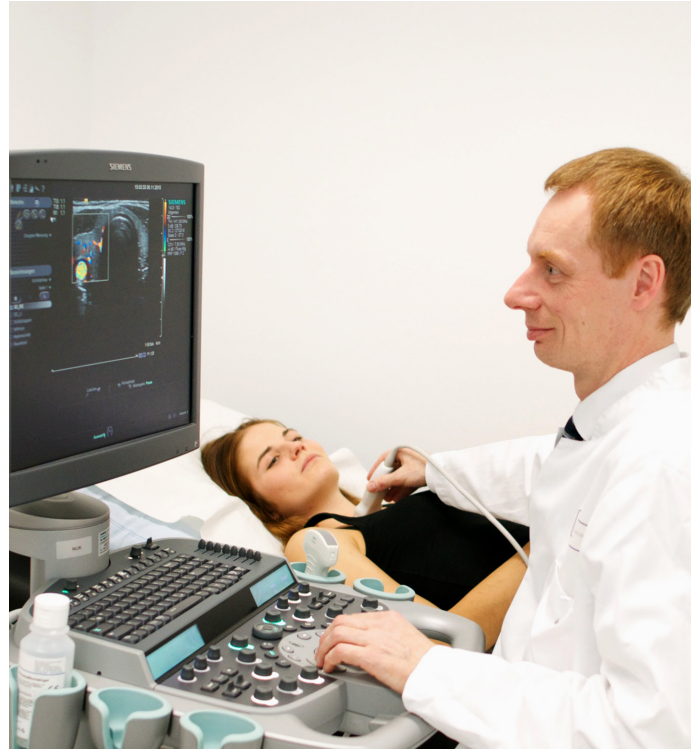

## „Patientensymposium Schilddrüsenkrebs – Was der Ultraschall leistet“

Einladung und Programm

Mittwoch, 7.9.2016, 16.00 - 18.00 Uhr

## Patientensymposium Schilddrüsenkrebs

Wir möchten Sie herzlich zu einem weiteren Patientensymposium Schilddrüsenkrebs in der Klinik für Nuklearmedizin einladen. Neben neuen bildgebenden Verfahren sowie innovativen nuklearmedizinischen Therapien bildet die Diagnostik und Therapie von Schilddrüsenerkrankungen, vor allem des Schilddrüsenkrebses, auch traditionell einen Schwerpunkt der Arbeit unserer Klinik. Schilddrüsenkrebs ist mit etwa 6.000 Neudiagnosen pro Jahr in Deutschland eine seltene Erkrankung. Die Prognose dieser Erkrankung ist in der Regel sehr gut. Entscheidend sind hierbei mehrere Bausteine: die Diagnostik der Erkrankung, ihre standardisierte Therapie und die Nachsorge. In Diagnostik und Nachsorge kommt dem Ultraschall eine zentrale Bedeutung zu. Im Rahmen dieses Symposium möchten wir Ihnen daher die Bedeutung und die Möglichkeiten des Ultraschalls des Halses vorstellen. Darüber hinaus werden wir Sie über neue Erkenntnisse und das aktualisierte Behandlungsschema des Schilddrüsenkarzinoms in unserer Klinik informieren.

Im Anschluss an die Veranstaltung laden wir Sie zu einem kleinen Imbiss ein. Gerne steht Ihnen das Team der Nuklearmedizin dann auch für ein persönliches Gespräch zur Verfügung.



Univ.-Prof. Dr. B. Riemann  
Oberarzt

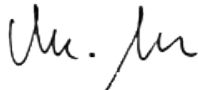

Univ.-Prof. Dr. M. Schäfers  
Direktor

## Begrüßung

Univ.-Prof. Dr. B. Riemann

## Möglichkeiten des Ultraschalls des Halses

Dr. M. Pixberg, Funktionsoberärztin

## Therapie und Nachsorge des Schilddrüsenkarzinoms

Univ.-Prof. Dr. B. Riemann

## Imbiss

## Organisation

Univ.-Prof. Dr. Burkhard Riemann

Univ.-Prof. Dr. Michael Schäfers

Klinik für Nuklearmedizin, Universitätsklinikum Münster

## Ort der Veranstaltung

Hörsaal L20, Lehrgebäude des Universitätsklinikums  
Münster (s. Lageplan)

Albert-Schweitzer-Campus 1, Lehrgebäude, 48149 Münster

## Adresse/Anfahrt

s. Markierung